夕刊 臺灣日日新報 二月二十一日

新四軍の根據覆滅 國共軍を同時掃蕩

蘇淮作戰の重大意義

全濠洲驚愕の日

ダーウイン初空襲一周年

飽くまで重慶打倒

我が斷乎たる方針一貫

青木大東亞相

巨砲の手入をしつゝ洋上警戒任務に就く海の勇士、於〇〇艦上

推薦制一切採らず

今後の選擧 湯澤内相言明

商工經濟會は業者の力を尊重

商工經濟會役員銓衡方針

神田總務局長

ガス用木炭生産限度維持

戰力增强決議案の上程期日

鑛業法の改正必要

雄大な構想の法制を制定 商相言明

軍港地帶防空施設都市計畫は完璧

鹽自給方針を堅持

生産命令等を研究中

ロメル軍快速の猛進

アトラス山麓に到達

樞軸軍スベイトラビシヨンを占領

佛派遣軍退却

記念の式典

香港總督部設置滿一年

日本獨自の製鐵法

見事に成功、急速增産

井上技術院總裁

米軍の損害甚大

國境から百餘粁後退

東部戰線雪解け

ノヴオロシースク赤軍上陸作戰完敗

オリヨール地區の戰局緊迫

ドン河口地區激戰

船舶使用料等告示

獨、總動員の三施策

競技、通信の制限實施

米驅逐艦の沈沒確認さる

米海軍追加豫算案を可決

ルーズベルト案容れられず

個人年收最高限

街庄長の權限擴張問題

海軍司政長官に鶴友彦氏

印度政局の行詰り

英政界も印度政廳を非難

ガ翁即時釋放要求決議傳達

ガ翁の容態書發表

印度騷擾の死傷者四千餘名

人事

急性・慢性 化膿症 中耳炎 扁桃腺炎 蓄膿症 淋疾 アルバジル錠 山之内製品

ゼオラ 京用歯磨 廿六錢
玄米食 ゼオラ育ちの健全な歯力で豐富な榮養を攝りませう！
東京 ミツワ石鹸本舗薬品部

強力女性ホルモン オバストロン
合成品と自らその性能を異にし女性ホルモン缺乏より招來する諸症に適應
五〇錠 一・一〇
三共株式會社 東京・日本橋・室町
純良薬品

虚弱体質 常習便秘に
消化榮養劑 デアトミン
八〇〇錠 一・八〇 一〇〇〇錠 五・〇〇
東京淀橋百人町三丁目 三宝製薬株式會社

ヤパパンモア にきびそばかすしみ取り
共榮南方の
本舗 株式會社 杉田商店

大戰果にこの勞苦 武器なき「海の民」

見よ海運戰士の闘魂凛

武器なき海の勇者日本船員、この海の男子が大東亞戰爭遂行に擔ふ任務の重大さは第一線のそれに劣らぬものがある、その功績等などは既に政府當局の認むるところとなつて外洋を航行する船舶の乗組員は徴用船たると民船たるとを問はずすべて軍屬として遇せられる「船員徴用令案」が審議、政府からの提案によつて廿六日の…その徴用令案が施行中だ、かくて決戦下ゲリラ戰をものかは海の第一線に勞苦を重ねる船員等…の勞苦に報ゆることとなつたが、かうした政府の好遇にむくゆるに十分な闘ふ海國男子…田な…から決意に溢された

眠られぬ船長

…軍需品の輸送や戰時重要物資の輸送に活躍する船長の責任感は日本海員魂の名譽にかけて極めて…である、… [illegible]

汗と油の機關員

[illegible]

對空戰闘の訓練

[illegible]

荷役の辛苦

[illegible]

船舶の耳「通信士」

[illegible]

錨を上げる少年船員

[illegible]

輝く感狀の授與 部下勇戰の賜物

伊藤中佐未亡人は語る

[illegible]

畏し勳章下授の御沙汰

故平賀博士の功績燦

[illegible]

昭南のフォード工場 更生

[illegible]

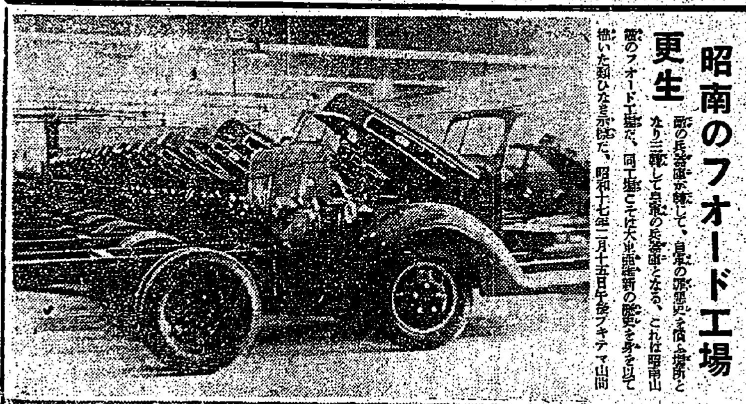

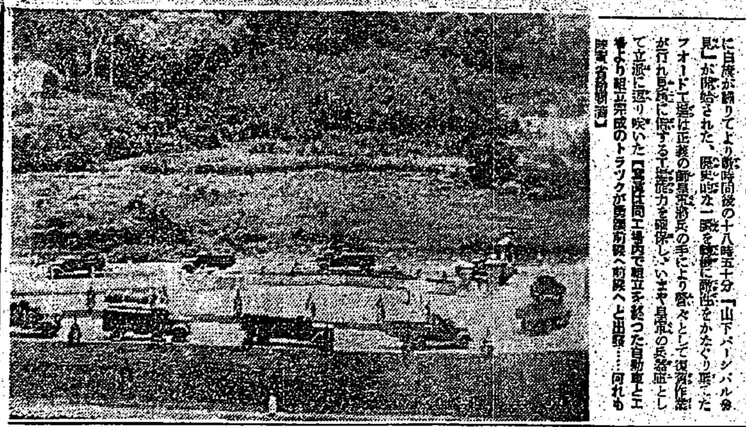

…昭和十七年二月十五日午後ブキテマ山…

今度は靖國でと只一言

坂井大尉實家の感激

[illegible]

兄弟三人が軍人

軍國の家松江少尉實家

[illegible]

馬上の花嫁 セレベス島の原住民は花嫁を馬上に乗せ、花むこは手に手綱をひいて部落中を紹介して廻る

木炭増産へ驀ら

廣谷廳長以下戰士激勵

[illegible]

唱ふ愛國行進曲

日本を敬慕すればこそ

（一）―歌のこと― インドネシヤ人に音樂的な素質があるかどうか、これは知らないが、… [illegible]

現地報告 セレベス

總督と和やかな一刻

野村大將けふ市内各所を視察

[illegible]

街の人氣者"戰果貯金"

市民の參加希望者殺到

[illegible]

講演會の一般入場者を制限

[illegible]

日本色の甍櫛比

發展一路の海口市風景

【海南島支局特信】 [illegible]

野村前大使の島内視察日程

[illegible]

聖戰に殪れた戰士の無言に

[illegible]

六百萬の感謝披瀝

慰靈塔建設計畫進めらる

[illegible]

專門技術習得に前進目覺し

[illegible]

有能馬保有に萬全

臺北州畜產會豫算決る

[illegible]

男女若人錬成の殿堂

臺北市青年道場けふ上棟式あぐ

[illegible]

中港溪で渡船沈沒

[illegible]

新竹市志願兵身體檢査終る

[illegible]

約半數は死亡か

[illegible]

臺北醫師婦人會から神社用天幕獻納

志願兵志願者成績頗る良好

制服の乙女お針で奉仕

お詫の言葉も無い

今夜の番組

[illegible]

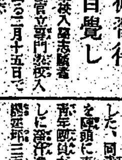

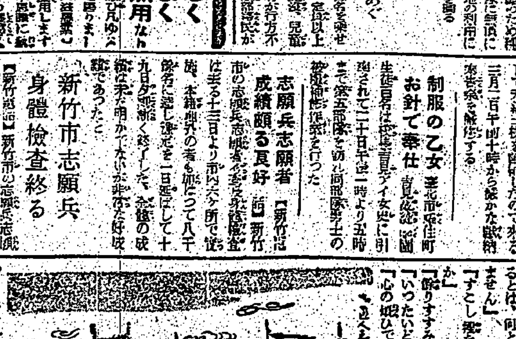

後三國志

(出師の巻) (28)

吉川英治作 矢野橋村畫

[illegible]

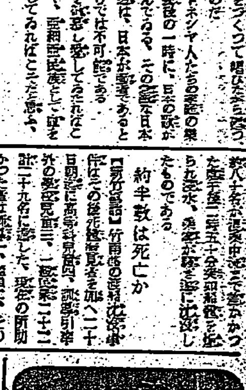

小說 赤道南下
海野十三著
平出大佐序
大日本雄辯會講談社

臺灣日日新報
本日夕刊共六頁

驅艦二、輸送船一撃沈
サン・クリストバル島東方の戰果

【東京發至急報】大本營發表（二十日十五時）帝國海軍航空部隊は二月十七日ソロモン群島サン・クリストバル島東方において敵輸送船團を攻撃し驅逐艦二隻及び大型輸送船一隻を撃沈せり、この間我方三機を失へり

三萬の米兵風前の燈
米濠の苦惱は愈よ深刻

新四軍の退路を遮斷
主力六千今や大動搖

捕虜一千、投降六百

陸鷲吹雪の中猛活躍

共匪を捕捉

敵機俘虜收容所盲爆
俘虜連自國機の暴虐憎む

我派遣部隊に感謝
汪主席恤兵金贈る

經濟會に官廳權限の委讓
神田局長答辯

統制會の設立
神田局長言明

州知事の格上げ
督府官吏優遇案の骨子

決戰處理方策確立
督府新豫算案中心　府内特別委員會檢討

農業團體の運用
井野農相明示

審議の促進に拍車
決戰議會第五週を迎ふ

貴族院豫算總會

衆議院本會議

貯蓄必成特別計畫
來月一日より二十日間

國府に非常な影響
租界還付、治外法權撤廢

戰爭死亡傷害保險法案命令委任事項

無言の獨立宣言
近くガ翁擁護民衆大會

守島駐ソ公使
きのふ入京

東京人絹解散

統制組合理事長は業界より選任

けふの兩院休み

電力を大切に！
マツダランプ
東京芝浦電氣株式會社

食慾増進　完全消化
消化健胃錠　わかもと

鼻の惡い人は
—必ず頭が惡い—
●手輕に治したい方へ無代進呈

ビタミンB2複合體
理研ビタス錠
適應症　胃酸過多症　慢性大腸炎　食慾不振　結核・酒害
本劑は濃厚なるビタミンB1B2を含有しかもフラビン・ニコチン酸F因子等をも豐富に有し完全に蛋白質を游離しあり故に消化吸收共に頗る良好にして最もその効力を發揮し得る状態にあり衰弱せる胃腸にも何等の負擔を與へず効力を發揮す
財團法人理化學研究所創製
發賣元　株式會社玉置商店

感冒　扁桃腺炎　肺炎・中耳炎
内服すれば速やかに吸收され病竈に深達して各病原菌の活動を阻止し最短期に治癒せしむる新化學療法劑
テラポール錠
第一製藥株式會社

産後の貧血
特殊水産動物肝臓により造血力を旺盛に……
分娩時の大量失血に依る續發性貧血に對しエーデーはヘモーゲン・鐵・銅及びビタミンB2等、特有の造血榮養群の綜合効果で速かに恢復を圖り、又ビタミンADを併有し抗病力を補強し産後の餘病を防ぎ産褥期間を短縮します
虚弱婦人・榮養不良に
エーデーは甘いチョコレート色の錠劑で服みよく、尚も消化吸收頗る良好にて胃腸無害
エーデー
農林省水産試驗場創製
わかもと製藥

社説

比島糖業改善への協力
三社の進出と新しき使命

[illegible]

陣頭指揮を強調
企業、勤勞一體制要望
議會展望

[illegible]

低金利政策必須
金融統制規定發動期待

[illegible]

水産業團體統合
問題は金融部門との連繋

[illegible]

臺灣の曹達工業
内地遊休施設移駐進捗

【東京本社特電】[illegible]

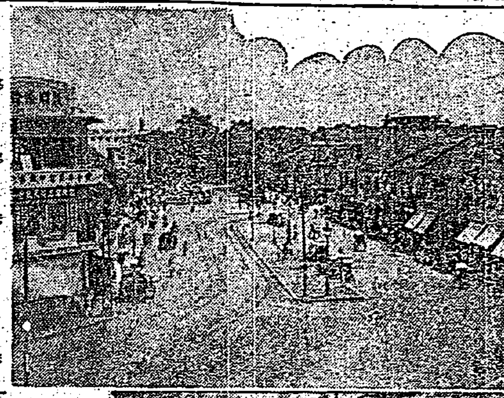

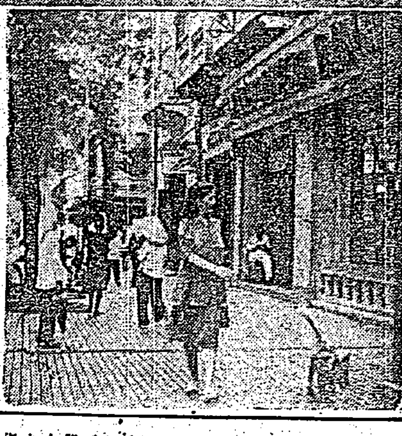

南佛印の平和色

[illegible]

"決戰食糧"設定
最大效率を狙ふ榮養食
有力者の間で提唱さる

[illegible]

會社關係認可事項

[illegible]

海外支局特信

宛ら生地獄
抗戰地區雷州半島の物價暴騰
海口を眺めて垂涎

【海南島支局發】[illegible]

製糖五社

廣東ッ子鰱魚の嫁入り
海軍特務部が食糧自給策

一家を擧げて進出

商社進出愈よ增加

南海興業

臺鐵の施策
能率向上、從業員指導等

附議事項

[illegible]

東亞經濟懇談會第一回委員會開催

定期船再編と臺灣關係

[illegible]

島内銀行預金殘高
長期的預金增加

貸出金殘高

貸出調

[illegible]

商況（二十日）

兜町前場況

東京短期取組喰合

東京長期總取組

東京銀行貸株

東京國債前後

島内株仲値表

[illegible]

かぜに負けぬやうビタミンAD
厚生省指定 主林試驗所檢定
ビタミンAD ルードビタ
總發賣元 林商店

弾力を肌に！
肌アレ止めに
マスダークリーム

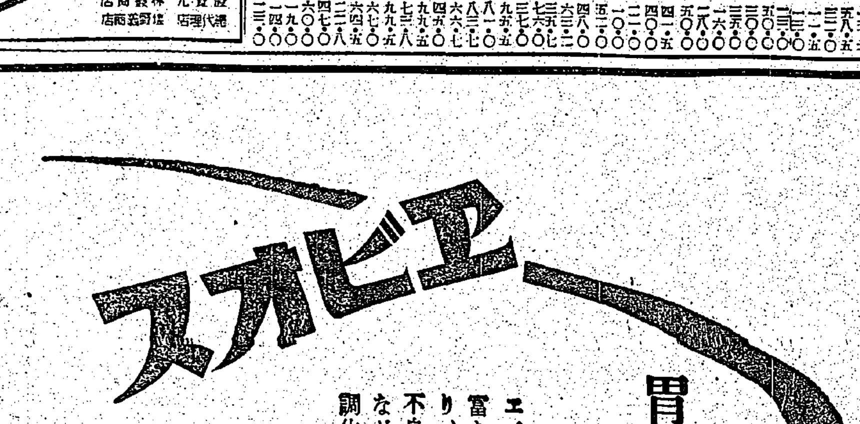

胃腸に……
消化不良
常習便秘
脚氣倦怠
エビオスの投與は豐富なB群の作用により、食慾不振、消化不良、便秘、下痢…などの胃腸機能を整調化するのみならず
……全身的に榮養佳良ならしめ、胃液の分泌を促進し腸管の蠕動を活潑にして……食物の完全榮養化を計る
大日本麥酒株式會社
東京・大阪 田邊商店

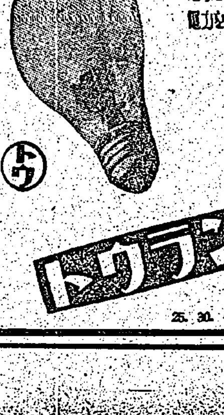
勝つためだ！
電球を撰んで電力を有效に
トウ
マツダランプ
25. 30. 40. 60 ワット

日本の次の時代を背負つて立つお子さんをお母様方の御丹精でぜひとも元氣に育て頂かなくてはなりません
それには、强力な榮養素を理想的に配合したすぐれたパトローゲンのやうな調製粉乳がきつとお役に立つものと確信致します
國産最高の理想的母乳代用品
パトローゲン
製造・明治乳業株式會社 監製・榮養食研究會

犧牲の航跡に霰彈
一瞬、敵機血祭り
崇高、南海に咲く海鷲魂

【〇〇基地にて須田報道班員二十日發同盟】戰場には幾多の美しい話題が繰りなされる數限りない[illegible]る日本人である、之はソロモン群島の戰空に咲いた日本人ならでは、海鷲ならではの崇高な話題……

ソロモン群島空中戰が酣な頃だつた昨年十月五日未明のことである、陸攻隊の上空直衞を命ぜられて〇〇水上基地の水上機〇機が隊列に並んで待機してゐた

曉闇 の中に機影が仄かに浮上り滑走路を白く輝いてゐた、各機とも未だ搭乗員が乗つてゐない、この時、闇に隱れて敵の[illegible]機が突如基地の上空に飛びかかつて來た、この時で[illegible]

爆音 [illegible]

逆襲 [illegible]

漂流 することと三時間、何れも無事友軍の温かい手によつて救ひ上げられ〇〇一飛は今再び輝かしの前線〇〇基地に、〇〇飛曹[illegible]

敵機 [illegible]

無電 [illegible]

手練の取舵魚雷囘避
敵潜水艦の攻撃外し敢然逆襲猛攻
南海に揚る皇國海員魂

【〇〇基地にて羽田報道班員二十日發同盟】[illegible]

攻撃 [illegible]

征け赤誠の海鷲
來る二十八日獻納命名式

[illegible]

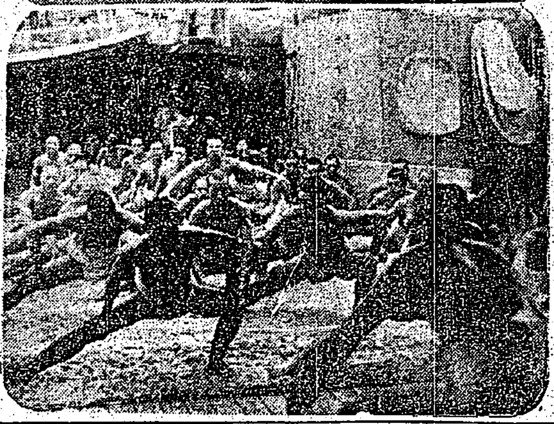

必勝裂帛の氣合
南太平洋に研す

「エイ」「オー」裂帛の氣合は南太平洋上の曉明を破る昨日の猛鬪、今日の決戰と日に夜につぐ戰鬪を控へ、必勝の闘魂を養ふべく我が洋上の勇士達は寸刻の餘暇も尚武の氣を甲板上一杯にたくましく繰りひろげる、この米英必殺の鍛錬を旭光に映え崇高な陣容に輝いてゐる【寫眞は一、艦上にて相撲の〇〇〇す海の勇士……陳山海軍報道班員撮影（海軍省許可濟第一〇一號）】二、甲板上で劍道に鍛へる海の勇士……陳山海軍報道班員撮影（海軍省許可濟第一〇一號）】

南の珍客・喜ぶ首相
緊張議會に爽快のスコール

【東京電話】決戰第八十一議會も[illegible]

女給さんの自肅體制
臺北市北區料理屋組合も起つ

[illegible]

けふ野村大將臺大で講演

[illegible]

健民へ虛弱者鍛錬
特に青年層鍊成に拍車

[illegible]

幸運の當籤者 [illegible]

犧牲者三十九名 [illegible]

增產へ堆肥舍 屏東郡下で建設 奨勵に大わらは

臺北の火事
大橋國校燒く

[illegible]

仁を辨へぬ醫師
喘息患者を冷遇す

[illegible]

軍に協力、汗が銃
現地の勞苦を語る

[illegible]

加路蘭築港は喫緊事
高木司令長官臺東地方を初巡視

[illegible]

一、兄は祖國に殉ず
【新竹】勝田軍屬壯烈の遺書

[illegible]

足並揃へ商業報國
商奉國新竹支部結成終る

【新竹電話】[illegible]

公設小賣市場增設

[illegible]

臺灣協會初の會合

[illegible]

農民に多角經營徹底
新竹州・指定農家、部落を設置

【新竹電話】新竹市では[illegible]

新竹憲兵分駐所

[illegible]

決戰の闘魂張る
盛況の地域別懇談會

[illegible]

松井陸軍中將

[illegible]

機器水はノンゴ　新しい研究　各種水壓機在庫豐富御用命乞フ　水壓機製作所　權野敬輔　大阪市西區九條中通一ノ丁三　電話西三二〇〇・五二〇〇

ラジオ

第一放送

[illegible]

第三放送

[illegible]

[illegible]

今日の映畫

大吉界　台劇　芳乃館　芳明館　城南映劇　萬華劇場

台北古同興行會社

基隆の映畫

基隆劇場　中央劇場　世界館　高砂劇場　旭劇場

父鶴一儀豫而入院加療中ノ處昨二十日午後二時死去仕候間此段謹告仕候
臺北市　男 水木輝重　母 高重　婿 柳 正介

會葬御禮　佐藤　繁

會葬御禮　光　尊寺

謝近火御見舞　太平町六丁目　第一區酒類賣捌所

ポプラ印　イソキと米糊
高級　萬年筆用　筆記用　各種
高級　文房糊卓上用　工業用
有名文房具店　發賣元　近藤商會

洋服地販賣　臺北市本町二丁目　逢坂商行　電話二四五〇番・二五〇八番
高雄店　臺中店

看護婦、產婆生徒募集
一、募集人員　看護婦科百名、產婆科五十名、
二、願書締切　三月五日
臺北帝國大學醫學部附屬醫院

兒玉材木店

萬案內

一死報國の精神で敢闘　比島にたつ赫々の勳

第四回臺灣特設勞務奉公團歸還

【〇〇電話】比島攻略戰に從軍し多大の武勳を建てのち光榮ある第四回臺灣特設勞務奉公團の隊員は〇〇日〇〇に歸還……

[illegible]

「手打そば」に舌鼓　生産戰士を激勵

山本皇奉事務總長　斗六郡移民村を視察

[illegible]

木盤〝お目見得〟

鐘の應召で代役引受　花蓮郡の金屬回收運動

[illegible]

生擴へ陣頭指揮　廣谷花蓮港廳長玉里郡を視察

[illegible]

米英撃滅の浮城造れ

高雄市の建艦貢獻納運動旺ん

[illegible]

貯蓄督戰隊出動　領收書持參で各戸訪問

[illegible]

食糧增産へ總力結集

高雄州當局が督勵行脚

[illegible]

米の增産に拍車　嘉義市勸業課の新年度計畫

[illegible]

奉公班に國語熱　羅東郡　不解者一掃へ

[illegible]

彰化市國語家庭認定證交付式

皇奉臺中州支部打合會

皇奉臺南州支部の座談會

高雄州西部地域奉壯國協議會

郡民の赤誠結實　斗六郡國民道場開場式

花壇庄新年度豫算協議會

實彈射擊會

臺中州〝會と催し〟

彰化郡皇民鍊成道場落成式

八里庄國語講習所落成式

嘉義市役所出張發收

臺中鳩然工業會社創立總會

赤誠の獻金

軍司令部（計）　國防獻金

恤兵金

海軍武官府（計）　國防獻金

建艦獻金

七段棋戰

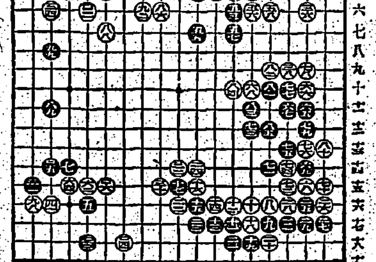

黑棊に治まる

[illegible]

大いなる祭（73）

中野實作　三芳悌吉畫

[illegible]

パイロット　萬年筆　增强戰力

大學目藥　マシズニヨクキク

結核　病原を去り榮養を增進す　活性ヨード劑　ネオスエー

治せ肺病　肋膜炎も同じ療法で　肺病まるくであの方は吉田ドラッグへ相談

らい病新治療劑　發見創製　高木化學營業所

亞細亞高等無線工學校

ニキビが取れて色白くなる

國策隨一　新時代花嫁修養成　公認　青山花嫁家庭塾

レートクレーム　寒中も凍ゆる健康を　そして清新溌刺の身嗜み　美容を……

效特淋治　完治！根治！　急慢性淋疾に　チーユーサイド　柳韓洋行

半煉仁丹齒磨　香味が爽かで清掃力が強く然かも經濟的　仁丹　姉妹品　仁丹煉齒磨　仁丹粉齒磨　仁丹齒ブラシ

マラリア　キナミス

冷え症　コシケ　月不順に　一週一錠！家庭で樂な治療法！　中將湯　惠乃玉

中風・高血壓・神經痛は血の濁りが原因　血液を淨化して循環を良くすれば治る